

LA RESTAURATION SCOLAIRE AU LYCÉE

MODE D'EMPLOI



Un repas complet et équilibré accessible à tous les élèves...



...à un tarif juste adapté à vos ressources

QUI EST CONCERNÉ ?

- Tous les élèves et apprentis scolarisés dans un lycée public.

COMMENT FAIRE VOTRE DEMANDE ?



Transmettez au lycée **vosre attestation de quotient familial** (voir la démarche dans la rubrique « Comment vous procurer l'attestation de quotient familial à remettre au lycée ? ». **L'attestation est valable pour l'année scolaire.**

NOUVEAU

La Région poursuit la modernisation des attestations de quotient familial qui sont désormais téléchargeables en ligne, sur son site, pour tous les usagers des lycées publics, allocataires ou non de la CAF.

En cas de difficultés liées à votre situation professionnelle, familiale ou administrative, vous pouvez prendre contact avec le personnel de l'intendance et l'assistante sociale de votre lycée.

COMMENT CONNAÎTRE LE MONTANT DU TARIF QUI VOUS SERA APPLIQUÉ ?

- Le repas facturé varie entre **0,50 € et 4,09 €** au ticket et entre **0,20 € et 3,79 €** pour un forfait annuel.
- La Région Île-de-France** finance la différence entre le coût du repas et le tarif payé par la famille (de 55 à 98 %).
- Ci-dessous le **prix du repas** que vous aurez à payer au ticket ou au forfait :

Exemples de ressources mensuelles du foyer**			Tarif par repas		Coût de revient moyen d'un repas	Part de la prise en charge par la Région
Couple ou parent isolé + 1 enfant (2,5 parts)	Couple +2 enfants (3 parts)	Couple + 3 enfants (4 parts)	Votre quotient familial mensuel Caf	Tarif par ticket		
≤ 457,50 €	≤ 549,00 €	≤ 732,00 €	A ≤ 183 €	0,50 €	0,20 €	de 95 % à 98 %
≤ 882,50 €	≤ 1 059,00 €	≤ 1 412,00 €	B ≤ 353 €	1,74 €	1,44 €	de 81 % à 84 %
≤ 1 295,00 €	≤ 1 554,00 €	≤ 2 072,00 €	C ≤ 518 €	1,94 €	1,64 €	de 78 % à 82 %
≤ 1 722,50 €	≤ 2 067,00 €	≤ 2 756,00 €	D ≤ 689 €	2,15 €	1,85 €	de 76 % à 79 %
≤ 2 185,00 €	≤ 2 622,00 €	≤ 3 496,00 €	E ≤ 874 €	2,35 €	2,05 €	de 74 % à 77 %
≤ 2 695,00 €	≤ 3 234,00 €	≤ 4 312,00 €	F ≤ 1 078 €	2,56 €	2,26 €	de 72 % à 75 %
≤ 3 332,50 €	≤ 3 999,00 €	≤ 5 332,00 €	G ≤ 1 333 €	2,76 €	2,46 €	de 69 % à 73 %
≤ 4 222,50 €	≤ 5 067,00 €	≤ 6 756,00 €	H ≤ 1 689 €	3,07 €	2,77 €	de 66 % à 69 %
≤ 5 970,00 €	≤ 7 164,00 €	≤ 9 552,00 €	I ≤ 2 388 €	3,58 €	3,28 €	de 60 % à 64 %
> 5 970,00 €	> 7 164,00 €	> 9 552,00 €	J > 2 388 €	4,09 €	3,79 €	de 55 % à 58 %

* Lorsque le régime d'inscription déterminé par le conseil d'administration du lycée est au forfait, les familles bénéficient d'un abattement de 0,30 € par repas.
 ** Revenus annuels nets perçus par le foyer/12 + prestations à caractère mensuel type allocations familiales.

COMMENT VOUS PROCURER L'ATTESTATION DE QUOTIENT FAMILIAL À REMETTRE AU LYCÉE ?

Vous êtes allocataire Caf :

Procurez-vous l'**attestation de paiement de la CAF** mentionnant votre quotient familial :

- sur les bornes disponibles dans les Caf (liste des bornes sur www.caf.fr) 
- sur le site de la Caf www.caf.fr > rubrique Mon compte 
- sur smartphone : Caf - mon compte. 
- sur la calculatrice de la Région Île-de-France disponible sur le site www.iledefrance.fr/equitables avec votre numéro d'allocataire 

Vous n'êtes pas allocataire Caf :



Une **calculatrice** accessible sur le site de la Région Île-de-France vous permet de calculer votre quotient familial et d'éditer l'attestation : www.iledefrance.fr/equitables

Cette attestation doit être remise au lycée avec les pièces justificatives **obligatoires** suivantes :

- photocopies de l'intégralité du dernier avis d'imposition de l'ensemble du foyer,
- photocopies de l'intégralité du livret de famille,
- et photocopies des prestations familiales du dernier mois.

- Attention : à défaut de transmission du justificatif de votre quotient familial tel que mentionné ci-dessus, le tarif maximal vous sera appliqué soit 4,09 € pour le ticket ou 3,79 € pour le forfait.

Besoin d'aide ?

Contactez la plateforme téléphonique ÉquiTables
0 800 075 065 

Contactez la plateforme téléphonique Équitables du lundi au vendredi de 8 h 30 à 18 h, à partir du lundi 16 mai au mercredi 13 juillet et du jeudi 25 août au vendredi 7 octobre 2022.

APPEL GRATUIT DEPUIS UN POSTE FIXE

Plus d'informations ?



www.iledefrance.fr/equitables

Familles allocataires de la CAF

Obtenez votre attestation de paiement CAF pour la restauration scolaire de votre lycée

Votre famille est allocataire de la CAF et vous souhaitez vous inscrire à la restauration scolaire ?

Téléchargez - ou demandez à recevoir par **courrier postal** ou **mail** - votre attestation de paiement CAF de moins de 3 mois sur l'application "CAF mon compte", sur le site caf.fr ou encore via la calculette de la Région Île-de-France.

Pour votre information, seule l'**attestation de paiement de la CAF**, qui précise les noms des membres du foyer ainsi que votre **quotient familial**, est valable pour la restauration scolaire.

Le document intitulé "attestation de quotient familial de la CAF" n'est pas suffisant.

➤ Sur l'application « CAF mon compte »

Après avoir téléchargé l'application sur votre téléphone, entrez vos codes d'identification. Sur la page d'accueil, sélectionnez dans l'ordre :

1 « Mes attestations » 2 « Attestation de paiement » 3 « Pour le mois de ... » (mois en cours)

4 « Recevoir par courrier » ou « Télécharger ».

En cliquant sur « recevoir par courrier » vous recevrez une copie par courrier postal.

En téléchargeant votre attestation, vous pouvez ensuite l'envoyer par mail ou l'imprimer.

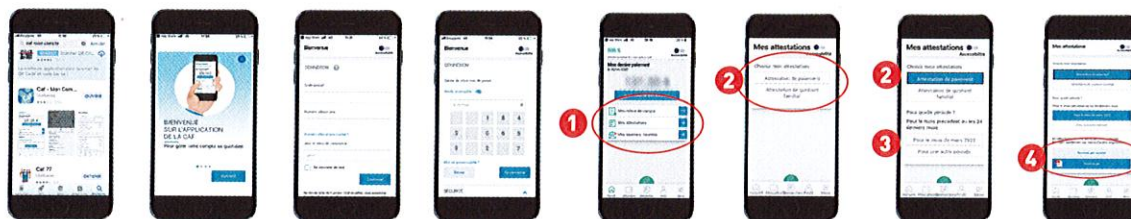

➤ Sur www.caf.fr

1. Cliquez sur « mon compte », entrez son n° allocataire et son mot de passe

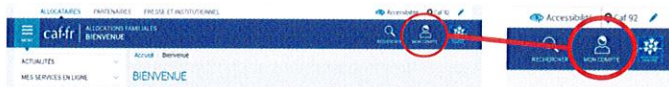

2. Dans « mon compte », cliquez sur « mes attestations », puis sur « attestation de paiement » 1, puis « pour le mois de... » (mois en cours) 2 :



3. Demandez à recevoir par courrier postal ou téléchargez ou imprimez votre attestation 3.

➤ Sur la calculette de la Région Île-de-France

Disponible sur le site www.iledefrance.fr/equitables avec votre numéro d'allocataire

Besoin d'aide ?

Contactez la plateforme téléphonique ÉquiTables
0 800 075 065



Contactez la plateforme téléphonique Équitables du lundi au vendredi de 8 h 30 à 18 h, à partir du lundi 16 mai au mercredi 13 juillet et du jeudi 25 août au vendredi 7 octobre 2022.

APPEL GRATUIT DEPUIS UN POSTE FIXE